

PROGETTO

Agricoltura Sociale Marche

Il pensiero montessoriano come innovazione
in Agricoltura Sociale nelle Marche



È TEMPO DI AGRICOLTURA



Unione Europea / Regione Marche
PROGRAMMA DI SVILUPPO RURALE 2014-2020

FONDI EUROPEI ADDESSO PER LO SVILUPPO RURALE. CREATI. MESSI A LAVORO. NON BASTA.



MINISTERO DELLE POLITICHE AGRICOLE
ALIMENTARI E FORESTALI

REGIONE
MARCHE 

PERCORSI DI **INNOVAZIONE**
IN AGRICOLTURA SOCIALE

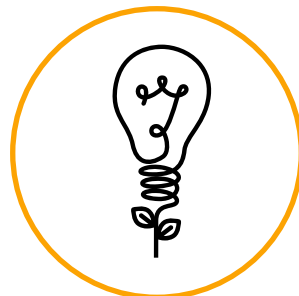

VALORIZZAZIONE ED APPLICAZIONE
DEL **PENSIERO MONTESSORIANO**
A DIVERSE UTENZE
(BAMBINI, ANZIANI, DIVERSAMENTE ABILI)



MULTIFUNZIONALITÀ
DELL'AZIENDA AGRICOLA

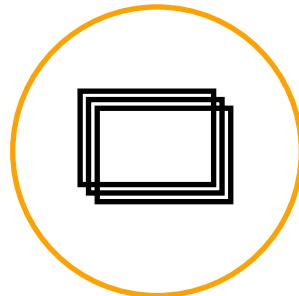

Il contesto del Progetto A.S.M.

(Agricoltura Sociale Marche)

Nell'Unione Europea c'è un crescente interesse per l'innovazione sociale in ambito rurale e la Regione Marche può considerarsi all'avanguardia sia nella sperimentazione dei servizi offerti (2013 – 2014) sia nella legislazione regionale che ha anticipato la legge nazionale sull'Agricoltura Sociale (L. 141 / 2015).

Negli ultimi anni le imprese agricole che praticano agricoltura sociale sono aumentate: il 71% delle attività riguardano l'inserimento socio-lavorativo, l'educazione viene svolta dal 35% dei soggetti, i servizi alle comunità locali dal 31% e le attività terapeutiche dal 32% (Rapporto sull'Agricoltura Sociale in Italia, 2017).

Da iniziativa sperimentale, l'agricoltura sociale è diventata un'opportunità per le aziende agricole, ampliando la gamma delle attività e dei servizi offerti dall'impresa agricola. Il trend in continua crescita dei servizi di welfare rurale lo dimostra.

Da questa solida base, **è nato il progetto di innovazione promosso dal Gruppo Operativo "Agricoltura Sociale Marche"**.







Obiettivo Generale

L'approccio montessoriano riconosce in ciascuno capacità peculiari a qualsiasi età e attraverso laboratori esperienziali, sostegno all'adozione di stili di vita sani, attenzione all'educazione alimentare, continuità educativa per la fascia d'età 1-6 anni, attivazione di esperienze educative outdoor, intergenerazionalità e interabilità tramite l'inserimento di partecipanti con abilità ridotte, **si vuole costruire la via marchigiana all'agricoltura sociale.**

Il progetto introduce **metodologie e modelli innovativi di gestione in quelle aziende agricole delle Marche che già svolgono attività di Agricoltura sociale**, attraverso il superamento della visione settoriale e promuovendo la multifunzionalità dell'azienda agricola per una maggiore sostenibilità economica mediante l'offerta di servizi di welfare sociale innovativi alla persona e vendita di prodotti a Km zero con elevato valore etico.



Obiettivi Specifici

Il progetto persegue obiettivi funzionali alla promozione di nuovi modelli di welfare declinati in:

-intergenerazionalità e interabilità:

inserimento di partecipanti con abilità diverse e/o ridotte, in laboratori appositamente pensati per loro;

-estensione della fascia di utenza dell'agrinido da 1-3 a 1-6 anni,

evoluzione del modello Agrinido di qualità già definito dalla Regione Marche a modello Agri-infanzia, garantendo una continuità educativa ed esperienziale, ai sensi della L. 107/2015 e d.lgs 65/2017;

-progettazione ed attivazione di esperienze educative outdoor

secondo il metodo Montessori per la fascia d'età 1-6 anni, con attività e personale adeguato, nella direzione di una coerenza educativa che garantisca la relazione bambino/natura;

-promozione dell'azienda come comunità di famiglie e di territorio, valorizzando momenti di condivisione e confronto,

favorendo le occasioni di socializzazione e la creazione di una rete amicale stabile, con particolare attenzione alle comunità colpite dal terremoto;

-sviluppo di percorsi innovativi per il sostegno al benessere psico-fisico in ambienti rurali;

-sostegno all'adozione di stili di vita sani con una particolare attenzione all'alimentazione per la prima infanzia e la terza età;

-inserimento in azienda di soggetti fragili quali persone disabili e con problemi cognitivi attraverso la realizzazione di attività e laboratori appositamente progettati sulle loro esigenze e caratteristiche;

-stimolazione delle abilità e competenze residue in un ambiente protetto quale il giardino sensoriale;

-nelle aziende del cratere è promosso il recupero della memoria dei luoghi, del senso dell'abitare, degli spazi di aggregazione attraverso le storie di vita (biografie) individuali e di comunità.

Partenariato

Impresa Capofila **La Fattoria del Borgo**

Azienda agricola biologica dal 1996 con indirizzo frutticolo e orticolo, trasforma le produzioni in confetture, salse e succhi. Dal 2001 svolge attività didattiche con scolaresche dove i ragazzi sono coinvolti direttamente alternando momenti pratici e momenti di formazione ed ascolto. La struttura è dotata di aula didattica, forno a legna, apiario didattico, locale vendita prodotti, laboratorio di smielatura, laboratorio della trasformazione della frutta/verdura, laboratorio degli olii essenziali, laboratorio di cucina. Dal 2011 vengono proposte attività di educazione alimentare per la scuola secondaria. Nel 2014 ha partecipato al progetto sperimentale di longevità attiva, organizzando numerose iniziative indirizzate agli anziani.

Contatti:

La Fattoria del Borgo di Libanore Enrico

Via Cà Golino 2 – 61022 Vallefoglia (PU)

email: info@lafattoriadelborgo.it

sitoweb: www.lafattoriadelborgo.it

Facebook: @LafattoriadelBorgo



Coordinatore

H.O.R.T

Società Cooperativa

H.O.R.T. Soc. Coop. nasce nel 2011 come spin-off del dipartimento di Scienze Agrarie, Alimentari ed Ambientali dell'Università Politecnica della Marche e sin dall'inizio, tra le varie attività svolte, si occupa di progettazione e gestione di progetti di Agricoltura sociale. La società ha maturato negli anni esperienze con la longevità, la disabilità e l'infanzia gestendo centri estivi in ambito rurale, organizzando numerose attività di ortoterapia, esperienze sensoriale, laboratori per la mente e passeggiate nell'agroambiente. Nell'ambito del progetto affianca il capofila nell'attività di coordinamento e di monitoraggio.

Contatti:

H.O.R.T. Soc. Coop.

Via Cardeto 70, 60121 Ancona

info@hort.it

www.hort.it

Facebook: @hortsocCoop HORT



Imprese agricole

Azienda Agricola Fattorini Paola

Azienda biologica di ventidue ettari nel Parco del Conero (In Area ReteNatura 2000): capre, asini, frutteto, uliveto, orto, giardino sensoriale e percorsi naturalistici arricchiscono l'offerta della Fattoria didattica e sociale. Propone attività e laboratori anche per longevi (over 65 ed over 80 anni) e per soggetti con disabilità, finalizzati alla crescita dell'autostima, che riducano l'emarginazione sociale attraverso scambi intergenerazionali.

Contatti:

Azienda Agricola Fattorini Paola,
Frazione Massignano 84 – 60129 (AN)
p.fattorini53@gmail.com
Facebook: @L'asinocheRideAncona



La Quercia della Memoria **Società Agricola (Agrinido della Natura)**

Azienda agricola multifunzionale nata nel 2003 per promuovere un progetto di sviluppo locale orientato alla sostenibilità ambientale, economica e sociale nel Parco Nazionale dei Monti Sibillini. Fattoria didattica e sociale, sita a San Ginesio (Mc), dal 2004 realizza progetti rivolti all'accoglienza e al coinvolgimento di bambini della prima infanzia, anziani e persone con varie disabilità portando avanti attività di onoterapia ed ortoterapia. Dal 2007 è anche agriturismo bioecologico con possibilità di vitto ed alloggio. Dal 2012 è soggetto gestore del Centro di Educazione Ambientale CREDIA WWF, sede operativa dell'Ecomuseo dei Vissuti e Saperi dei Monti Sibillini e sede dell'Agrinido della Natura per l'utenza 1-3. Nel 2014/2015 ha realizzato il progetto "Longevità attiva". Attualmente, a causa degli eventi sismici del 2016, l'attività dell'agriturismo è sospesa.

Contatti:

La Quercia della Memoria Società agricola

Fraz. Vallato – 62026 San Ginesio (MC)

crediawwf@gmail.com

www.querciadellamemoria.it

Facebook: @QuerciadellaMemoria



Azienda Agrituristica La Castelletta

L'azienda agrituristica "La Castelletta" è un'azienda composta da un segmento agricolo polifunzionale impegnato nella coltivazione e raccolta di cereali, olive da olio, frutteto, ortaggi a rotazione, vivaio di piante da siepe ed officinali, oltre a questo svolge attività di accoglienza turistico ricettiva. Nel 2014 inizia l'esperienza del progetto sperimentale "Longevità attiva in ambito rurale", tutt'ora in essere, con l'obiettivo di aumentare la multifunzionalità dell'azienda e promuovere il benessere psico-fisico partendo proprio dall'ambiente agricolo.

Contatti:

Azienda Agrituristica La Castelletta di Gabriella Rosa

C.da S. Andrea 17 – Cupra Marittima (AP)

info@agriturismolacastelletta.com

www.agriturismolacastelletta

Facebook: @AgriturismoLaCastelletta



Azienda Agricola Lupini (Agrinido l'Orto del Pulcini)

L'azienda agricola, condotta in regime biologico, ha una gamma diversificata di colture (seminativi, orto, vigneto, oliveto) e piccoli allevamenti (bassa corte ed ovini). Dal 2014 svolge attività di Agricoltura sociale attraverso l'adesione al modello di Agrinido di qualità della Regione Marche ospitando inoltre il centro estivo e vari laboratori naturali rivolti a bambini e famiglie. Sull'intera superficie aziendale i bambini sperimentano quotidianamente attività pedagogiche ed educative outdoor, a contatto con la natura, gli animali, le piante, le stagioni, i colori, gli odori, i suoni e tutto quanto accade ogni giorno in azienda. Obiettivi nell'ambito del Progetto sono l'estensione del modello di Agrinido ad Agri-infanzia e l'inserimento del tema dell'intergenerazionalità.

Contatti:

Azienda agricola Lupini - Agrinido L'Orto del Pulcini

Via Loretello 12 – 60010 Ostra (AN)

ortodeipulcini@gmail.com

Facebook: @ AgrinidoLOrtodeipulcini



Azienda Agricola

Delmanowicz Monika (Agrinido La Fornace degli Gnomi)

L'azienda agricola Delmanowicz Monika Anna nasce anche come luogo dove applicare, con professionalità e passione, esperienze di Ippoterapia e pet-therapy. Nel 2014 viene fondato L'Agrinido di qualità La Fornace degli Gnomi, oggi partner della rete marchigiana degli Agrinido.

L'azienda si pone l'obiettivo di estendere il modello Agrinido di Qualità verso il modello dell'Agri-infanzia allargando il progetto ad esperienze intergenerazionali e favorendo l'inclusione di persone con diverse abilità.

Contatti:

Agrinido La Fornace degli Gnomi di Delmanowicz Monika

Loc. Fornaci 8 – 62022 Gagliole (MC)

kingad@libero.it

Facebook: @lafornacedeglignomi



Azienda Agricola Bagalini Roberto (Agrinido Arca di Noè)

L'azienda si sviluppa su una superficie di 18 ettari, nel Comune di Fermo. Nel centro aziendale è presente un allevamento di Bovini da carne con punto vendita e sala degustazione. L'intera azienda viene gestita secondo il metodo biologico. L'attività di agricoltura sociale è stata avviata nel 2012 con l'apertura dell'Agrinido "L'arca di Noè".

Contatti:

Agrinido ARCA DI NOE'

Contrada Abbedetta 33/35/36 - 63900 Fermo

info@agrinidoarcadinoe.it

www.agrinidoarcadinoe.it

Facebook: @AgrinidoArcaDiNoe







INRCA

ISTITUTO NAZIONALE DI RICOVERO E CURA PER ANZIANI

L'INRCA, Istituto di Ricovero e Cura a Carattere Scientifico, collabora dal 2012 con la Regione Marche alla promozione di progetti volti allo sviluppo di servizi per la longevità. Nell'ambito del Progetto regionale "La Longevità Attiva in Ambito Rurale" l'INRCA ha svolto attività di coordinamento e di monitoraggio con l'obiettivo di valutare l'andamento dei progetti dal punto di vista dei beneficiari finali (gli utenti anziani coinvolti), rispetto a parametri quali condizioni di salute, mantenimento e/o recupero delle capacità mentali, senso di inclusione e partecipazione sociale, apprendimento di nuove conoscenze. Successivamente ha elaborato il "Modello della Longevità Attiva in Ambito Rurale" finalizzato a definire in maniera concreta l'offerta di servizi rivolti alla popolazione anziana.

Contatti:

INRCA – Istituto Nazionale di Ricovero e Cura per Anziani

Via Santa Margherita, 5

60124, Ancona

urp@inrca.it

www.inrca.it

Facebook: @Inrca



Fondazione Chiaravalle Montessori

La Fondazione Chiaravalle Montessori è ente accreditato alla Regione Marche per la formazione superiore e continua. L'Ente partecipa ai diversi tavoli istituzionali sia allo sviluppo del percorso educativo 0/6 anni che all'applicazione del pensiero montessoriano nelle persone affette da deficit cognitivo. L'educazione Montessori si fonda sul profondo rispetto per ogni essere umano, considerato unico e irripetibile e si pone come aiuto al suo naturale sviluppo. La Fondazione svolge numerose attività coinvolgendo soggetti impegnati nel mondo pedagogico e sociale: consulenza per attivazione di percorsi montessoriani, visite educative, collaborazione con le scuole nella realizzazione di progetti educativi, organizzazione di convegni nazionali ed internazionali, corsi di formazione montessoriana ad educatori e docenti.

Contatti:

Fondazione Chiaravalle Montessori

Via XXV Aprile 46/48 – 60033 Chiaravalle (AN)

info@fondazionechiaravallemontessori.it

www.fondazionechiaravallemontessori.it

Facebook: @FondChiaravalleMontessori

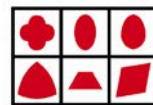

fondazione
chiaravalle
montessori

ASSAM

Agenzia Servizi Settore Agroalimentare delle Marche

L'ASSAM, in qualità di ente strumentale della Regione Marche, svolge un importante ruolo di supporto all'azione pubblica nel settore agricolo e dello sviluppo rurale. L'agenzia costituisce lo strumento regionale di riferimento e di raccordo tra il sistema produttivo ed il mondo della ricerca. Tra le sue funzioni principali vi è la realizzazione di studi e ricerche in collaborazione con le Università, gli Istituti e le Istituzioni di ricerca. Il tema dell'innovazione sociale, sperimentato con successo dalla Regione Marche coinvolge ASSAM in particolare in progetti specifici (Ortoincontro, Orto sociale in carcere, Servizio Civile) e nella formazione.

Contatti:

ASSAM - Agenzia Servizi Settore Agroalimentare Marche

Via dell'Industria 1

60027 Osimo Stazione (AN)

info@assam.marche.it

www.assam.marche.it

Facebook: @assam



AiCare

(AGENZIA ITALIANA PER LA CAMPAGNA E L'AGRICOLTURA RESPONSABILE E ETICA)

AiCare sviluppa progetti, iniziative e collaborazioni, sia a livello nazionale sia internazionale, che hanno per scopo il progresso della conoscenza e la diffusione dell'Agricoltura sociale e civica, la costruzione di pratiche innovative sul cibo e sul rapporto tra produzione e consumo –privato e pubblico -attraverso la raccolta e messa in rete di buone pratiche, diffondendo studi e favorendo la ricerca, coinvolgendo il sistema pubblico, le imprese e le comunità. L'associazione, nell'ambito del Progetto, svolge un'azione di Policy making con l'obiettivo di creare una connessione tra le aziende agricole e gli attori sociali, istituzionali ed economici dei contesti in cui queste operano.

Contatti:

AiCare (AGENZIA ITALIANA PER LA CAMPAGNA E L'AGRICOLTURA RESPONSABILE E ETICA)

Via Appia Nuova, n. 456

00181, Roma

posta@AiCare.it

www.AiCare.it

Facebook @aicare.it



Durata del Progetto

01/01/2019 – 31/12/2021

Budget totale del Progetto

€ 382.770,72

Il progetto è stato finanziato dalla sottomisura 16.1 del PSR (Programma di Sviluppo Rurale) Marche 2014 – 2020 a sostegno della costituzione e gestione dei gruppi operativi (GO) del partenariato europeo per l'innovazione (PEI) in materia di produttività e sostenibilità dell'agricoltura.

Il Gruppo Operativo "Agricoltura Sociale Marche" è il risultato di un lungo lavoro iniziato oltre 10 anni fa per sviluppare forme innovative di welfare in abito agricolo e prevede un percorso condiviso di sperimentazione della durata di tre anni applicato ai bambini da 1 a 6 anni, ad anziani e disabili cognitivi.

Contatti del Gruppo operativo

Fattoria del Borgo – Enrico Libanore | email: [**info@lafattoriadelborgo.it**](mailto:info@lafattoriadelborgo.it)

H.O.R.T - Jacopo Facchi | email: [**j.facchi@hort.it**](mailto:j.facchi@hort.it)

INRCA – Cristina Gagliardi | email: [**c.gagliardi@inrca.it**](mailto:c.gagliardi@inrca.it)

Fondazione Chiaravalle Montessori | email: [**info@mariamontessori.it**](mailto:info@mariamontessori.it)

[**www.agricolturasociale Marche.it**](http://www.agricolturasociale Marche.it)



agricolturasociale Marche

PROGETTO

Agricoltura Sociale Marche

Il pensiero montessoriano come
innovazione in Agricoltura
Sociale nelle Marche

